

オンライン資格確認 10月20日本格スタート!



マイナンバーカードで 病院にかかれるようになりました

マイナンバーカードを医療機関にあるカードリーダーに「ピッ」とかざすだけで、
オンラインで健保組合名や自己負担限度額が確認できるようになりました。

※マイナンバーカードで受け付けできる医療機関かどうか事前に確認して、
対応していない医療機関では、健康保険証を持参してください。



マイナンバー
カードを
保険証として
利用できるよ

＼ 3つの準備、済んでいますか？ ／

1

マイナンバーカード を取得

紙の「通知カード」「個人番号通知書」は、保険証として利用できません。「マイナンバーカード」を取得してください。

ご家族も
1人1枚もってね



2

保険証利用の 申込み

マイナンバーカードを保険証として利用するには、申込みが必要です。スマホ、パソコン、セブン銀行のATMなどで申し込めます。

マイナンバー
カードを使って
登録するよ



3

健保組合に マイナンバーを届出

ご家族（被扶養者）の分も含め、会社を通じて健保組合へ届出をお願いします。

健保組合に
届出してね

注意!

マイナンバーを健保組合に
届け出ないと
マイナンバーカードを
保険証がわりに使えません。

こんなに便利になります

高額な医療費の 立て替え払いなし

医療費が高額になったとき、「限度額適用認定証」がなくても自己負担限度額までの支払いで済むようになります。「限度額適用認定証」の事前申請が不要で、立て替え払いもなくなります。

事前申請
不要!!



転職や就職しても 保険証としてずっと使える

転職や就職で、新しく加入した医療保険から保険証が届くまでの間も、マイナンバーカードで受診できます。

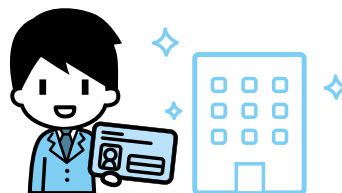

マイナポータル*に 特定健診・薬剤情報

※政府が運営する、ご自身専用のオンラインサービスです。

マイナポータルに特定健診情報と薬剤情報が掲載されます。本人同意の上で医師などが見られるようになり、適切な医療を受けられるようになります。お薬手帳がわりにも。



マイナポータルで 医療費控除がカンタンに

医療費の領収書を管理しなくても、マイナポータルを通じて医療費控除の手続きができるようになります。令和4年(2022年)分の確定申告から1年分の確定申告ができます。



よくあるお問合せ

マイナンバーカードを
持ち歩くのが不安です



キャッシュカードのように持ち歩いて大丈夫です。もし失くしても一時利用停止が可能で、24時間365日対応しています。

マイナンバーを
他人に悪用されませんか



もしマイナンバーを見られても、他人があなただけになりすまして手続きすることはできません。手続きでは顔写真入りの本人確認書類が必要で、悪用は困難です。

子どもは自分で
カードリーダーを
操作できませんが…



ご両親などの代理人がお子さんのマイナンバーカードをカードリーダーに置き、暗証番号を入力して、本人確認を行うことができます。

マイナンバーについての問い合わせ先

マイナンバー総合
フリーダイヤル

0120-95-0178

マイナンバー

受付時間 (年末年始を除く)
平日 9:30~20:00
土日祝 9:30~17:30

紛失・盗難による利用停止は
24時間365日受付!

マイナンバー
カード総合サイト

